我が町新田

平成17年7月10日
第43号
発行　新田町会

第15回 ふれあいフェスティバル

会場へ堂々の行進、日頃の練習成果を披露

フェスティバルを終えて

実行委員長
森田　孝

「天気晴朗」大勢の皆様方の絶大なるご協力により事故もなく今年も大きな盛り上がりの内に第十五回新田フェスティバルを終わる事が出来新田町会を始め、区自治係、各自治会、学校ＰＴＡ、各種団体、ほっと一安心というところではないでしょうか。

社会全体がゆるみを感じる昨今、我が町新田には少しのゆるみも感じさせずに粛々と自分たちの持ち場をこなし、町のスローガンである「安心安全街づくり、明るい清潔な街」新しく住まわれる方達とのコミュニケーション、それが年ごとに盛会につながる秘訣ではないかと思います。この大会が16回、17回、18回と末永く盛会である事を念じつつ。

最後になりましたが本大会に際し諸官庁、また協賛頂きました企業団体の方々に厚くお礼申し上げ、今後とも宜しくお願い致します。

区長ご挨拶

町会長ご挨拶

ふれあい動物コーナー

躍動あふれるソーラン節

人気のたまねぎフライ

＊＊インタビュー＊＊

※始めて来て知ったこと、「町会」という言葉と大掛かりなイベント（臨海町　女性）

※子供のパレードを見て帰るつもりが抽選会まで残ってしまった。（中葛西　女性）

※天候は曇りだったが内容は五月晴れのようだった。生ビール美味。（中葛西　男性）

つまみ菜提供者の横顔

バザーコーナーで恒例となったつまみ菜販売、バザーの為に無償提供されているのは今も農業を営んでいる町会副会長佐久間梅吉さん。バザーに出すつまみ菜は市場に出荷する商品以上に土壌→種蒔き→肥料遣り等に注意を払っているとのこと。これが当日の新鮮で柔らかいつまみ菜になっている。

ふわふわランド

射　的	352人
輪投げ	314人
ダーツ	282人

今人気のダーツも新しく仲間入り！！

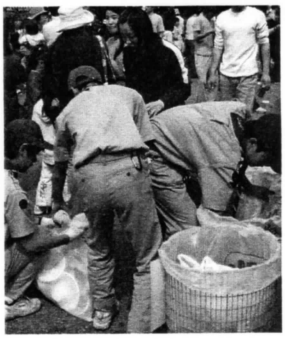

会場清掃ありがとう

＊＊インタビュー＊＊

※人出の多さに驚いた。多彩な内容で盛り上がりを感じた。（西葛西　男性）

※フェスティバルを毎年楽しみにして、仕事も休みをとって来ました。（西葛西　女性）

※子供達のどじょう掴みの表情を見て来て良かった。（清新町　女性）

ハワイ娘も脱帽!!

豪華な景品

ナイス　ミッキー

元気の源、リズム運動

元気なチビッコ

バザーご協力ありがとうございました!!

バザー・模擬店の売上を下記へ寄付いたしました。

なぎさ和楽苑
¥100,000

社会福祉協議会
¥ 50,000

町会役員の一部交代

＊退任者　永い間ご苦労様でした＊

会　計　須賀　康徳
会計監査　須賀　誠一
部　長　山岡　恒郎　石井　良昌
女性部　関口　三栄子　米本　ツル
小堀　宏子　保土田　和枝
目黒　勝江　宇田川　君江
田中　美津子　山本　千恵子
菊地　みつえ

＊新任者　よろしくお願いします＊

会　計　山岡　秀行
部　長　佐久間　徹　関口　常男
白子　弘三　吉田　武雄
女性部　山田　弘美　吉田　寿枝
新橋　千代子　佐久間　恵子
境　浩子　後藤　光子
高岸　恵子　安藤　優機子

（順不同敬称略）

会計退任にあたって

須賀　康徳

この度、十三年間の町会活動を終らせて頂く事になりました。消防委員長四年会計九年と大勢の方々に助けて頂き何とか活動を遂行出来ました。地域活性への多くの行事、大変ではありましたが、楽しかった思い出となりました。また町会の活動は環境衛生、防犯、防災と行政に委ねるだけでなく、我々の住む町が安全で安心して暮らせる様に、積極的に活動しています。町会員の皆様にもご理解頂き多くの皆様が町会活動に参加して頂きたいと願っています。今後は役員を退任しましたが、一町会員として協力させて頂きたいと思います。

消防団入退団者

＊退団員　永い間ご苦労様でした＊

佐久間　匡史　日高　泰輔

＊新団員　よろしくお願いします＊

小坂辺　賢二　小林　貴
仲野　賢治　西野　孝俊

（順不同敬称略）

民生委員の一部交代

＊退任者　永い間ご苦労様でした＊

関口　千鶴子　宇田川千恵子
白子　とき子

＊新任者　よろしくお願いします＊

野崎　基子　高橋　志のぶ
山本　さつき　山本　章子
関口　信子

（順不同敬称略）

環境活動表彰受賞

6月4日第35回環境フェアーが開催され新田町会が団体賞（環境をよくする運動　優良団体"新田町会"）を多田正見江戸川区長より受章表彰されました。同時に5名の方が個人表彰されました。

佐久間　直人
青木　万亀子
山岡　佐登子
佐久間　伸行
山本　保英

（順不同敬称略）

消防団操法大会

6月12日（日）葛西消防団による消防団操法大会が行われました。団体による入賞は逃しましたが、個人の部で新入団員の小坂辺賢二さんが4番員で表彰されました。おめでとうございます。消防団員の皆様には地域を守る防災リーダーとして、ご活躍を期待しています。

右より
4番員　小坂辺　賢二
指揮者　蜂谷　寿久
3番員　関口　裕介
2番員　西野　孝俊
1番員　仲野　賢治

（敬称略）

四季の道 きれいに清掃
お魚放流!!
（6月26日）

盆踊り大会

日　時：8月6日（土）
7日（日）
PM7：00より

場　所：新田一号公園

＜練習＞
8月2日（火）　PM7：00より
3日（水）　〃
4日（木）　〃

「敬老長寿祝い」申告のお願い

新田町会では、9月15日の「敬老の日」に満80歳を迎えられた方へ長寿のお祝いの品をお送りさせて頂きます。ついては別途回覧板にて申告書を回しますのでご記入願います。

♪♪♪